

Identificativi Catastali:  
Sezione:  
Foglio: 10  
Particella: 282  
Subalterno: 67

Compilata da:  
Cirelli Santino  
Iscritto all'albo:  
Geometri  
Prov. Cosenza

N. 1793

Scheda n. 1

Scala 1:200

**PIANO RIALZATO**

H = mt. 2.80

P.lla n° 648

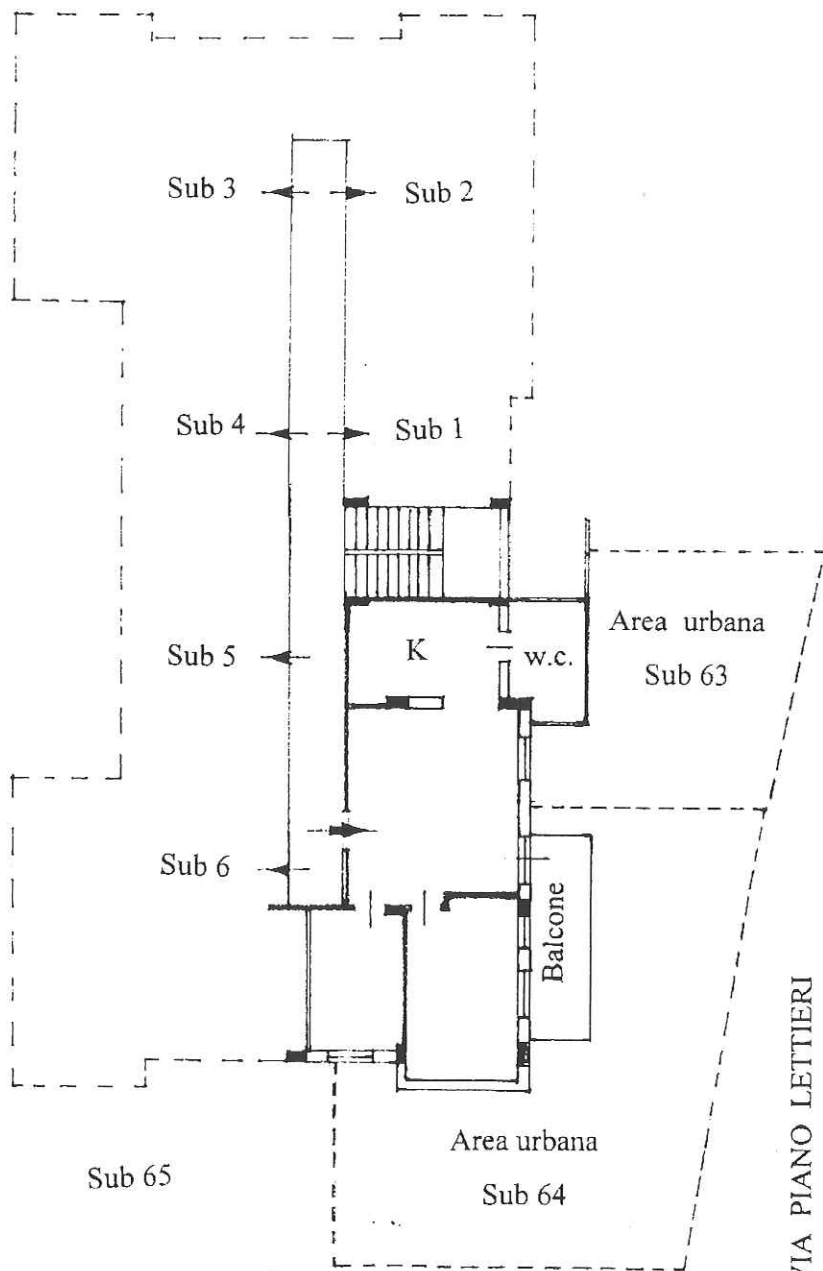

Sub 65

P.lla n° 219

VIA PIANO LETTIERI

NORD



*Santo Cirelli*  
SANTO CIRELLI - GEOMETRI  
CATASTO FABBRICATI